

JOINT "HUBLOT"

Le joint dit de " hublot" se positionne facilement dans un trou réalisé dans un tuyau ou regard à paroi fine et permet un branchement rapide des tuyaux (de type PVC) dont l'embout aura été chanfreiné et légèrement graissé.

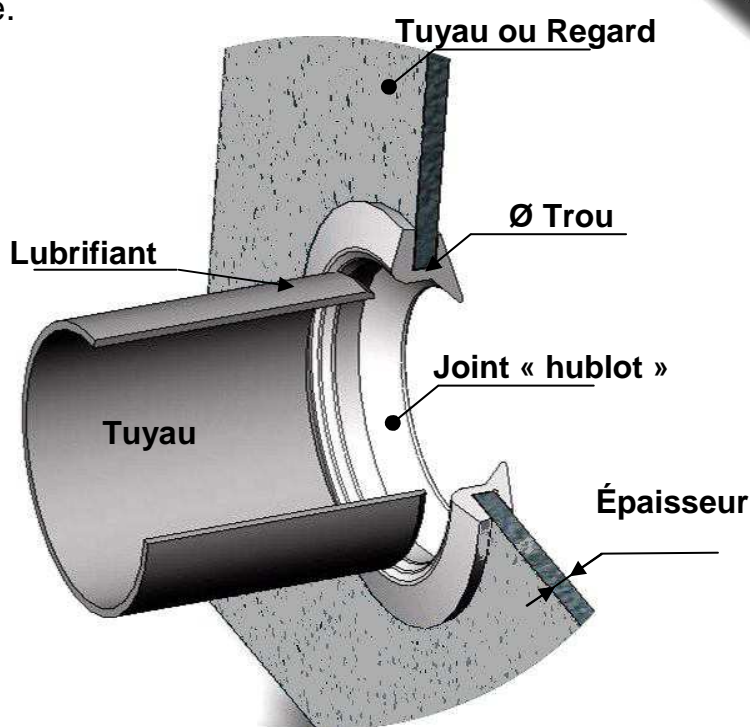
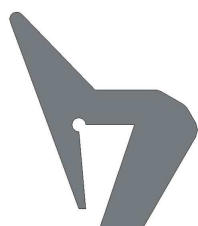
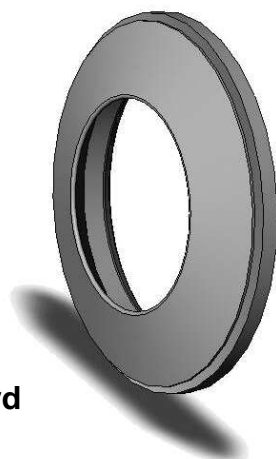

Matières :
Élastomères Standards
ou résistants aux huiles

Norme :
EN 681-1 (WC / WG)

Ø EXT TUYAU	RÉFÉRENCE EPDM	RÉFÉRENCE NBR	Ø TROU (+/-0.5)	Ép PAROI (env)
100	7 0100 20	7 0100 10	110,0	3 à 8
110	7 0110 20	7 0110 10	117.5	3 à 8
125	7 0125 20	7 0125 10	132.5	5 à 8
160	7 0160 20	7 0160 10	167.5	5 à 8
200	7 0200 20	7 0200 10	207.5	6 à 8
250	7 0250 20	7 0250 10	261.8	6 à 8
315	7 0315 20	7 0315 10	326.8	6 à 10
400	7 0400 20	7 0400 10	411.8	6 à 10